

Send filer til PBS

Efter at have logget på PBS hjemmesiden, så trykkes på knappen **Send** (den grå i venstre side) for at vise nedenstående skærbillede. **Filnavn** skal udfyldes enten ved at man skriver nedenstående mappe og filnavn eller ved at man trykker på knappen **Gennemse**. Når der trykkes på **Gennemse** vises et vindue, hvor man kan vælge mapper og filer. Hvis der ikke står Send i det øverste felt, så tryk på

Denne Computer/Drev C:/LSPBS/PBSFiler/Send og vælg filen **PBS.TXT** (PBS)

Når filnavnet er udfyldt korrekt, så tryk på knappen **Send** (Knappen under Filnavn) og filen sendes til PBS.

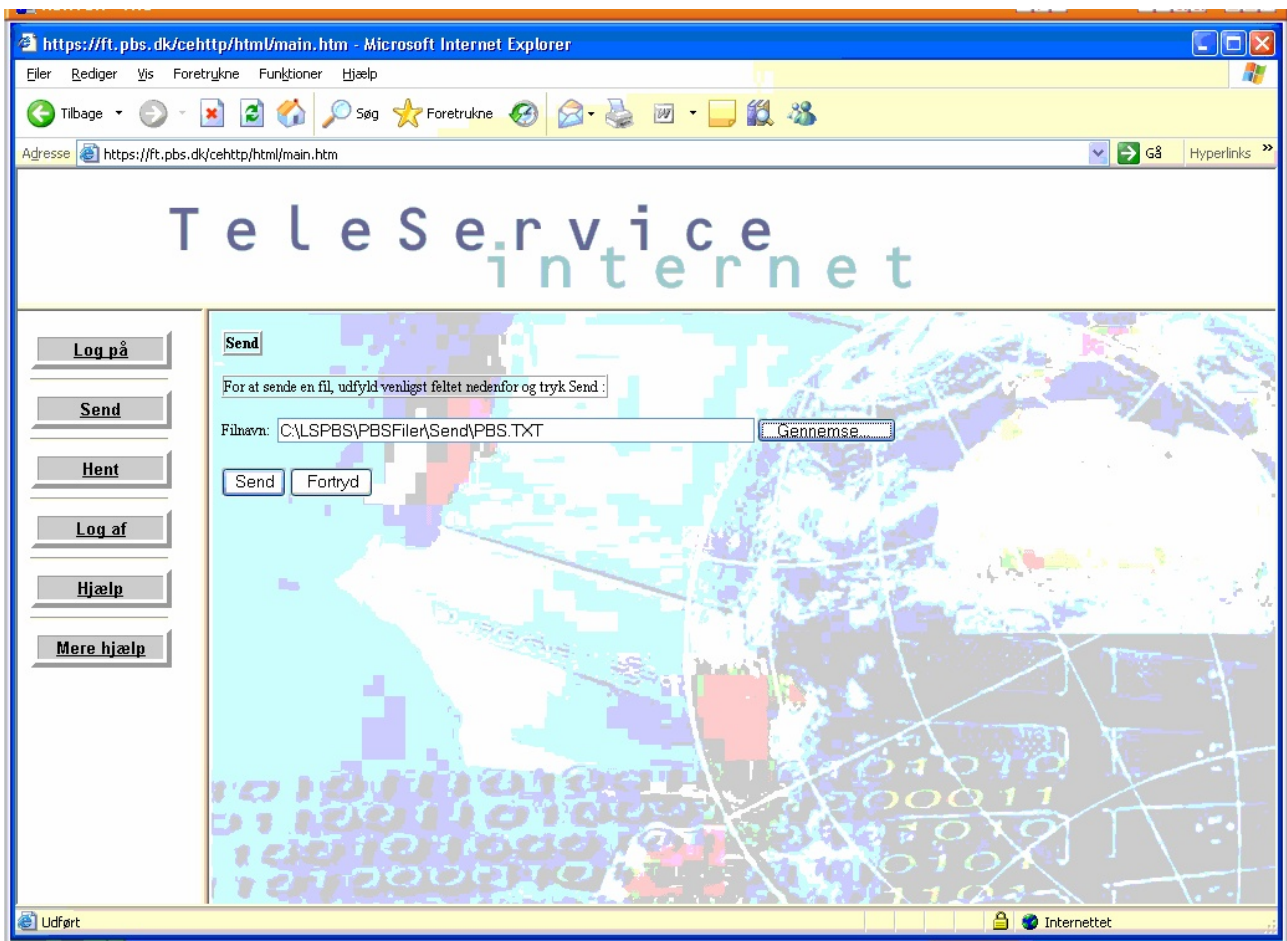

Hent filer fra PBS

Når man har sendt opkrævninger eller aftaler til PBS, kommer der kort tid efter 2 kvitteringsfiler. Disse filer bør hentes så man kan få bekræftet om den fil, man lige har sendt er ok. Det er på samme måde man henter indbetalinger og aftale oplysninger.

Tryk på knappen **Hent** og nedenstående skærbillede vises. For at se hvilke filer der er i ens postkasse, trykkes på knappen **Dine filer**. Der kan afgrænses på dato og klokkeslæt, men normalt udfyldes disse felter ikke. Når der trykkes på knappen **Dine filer** vises filerne. Se næste skærbillede.

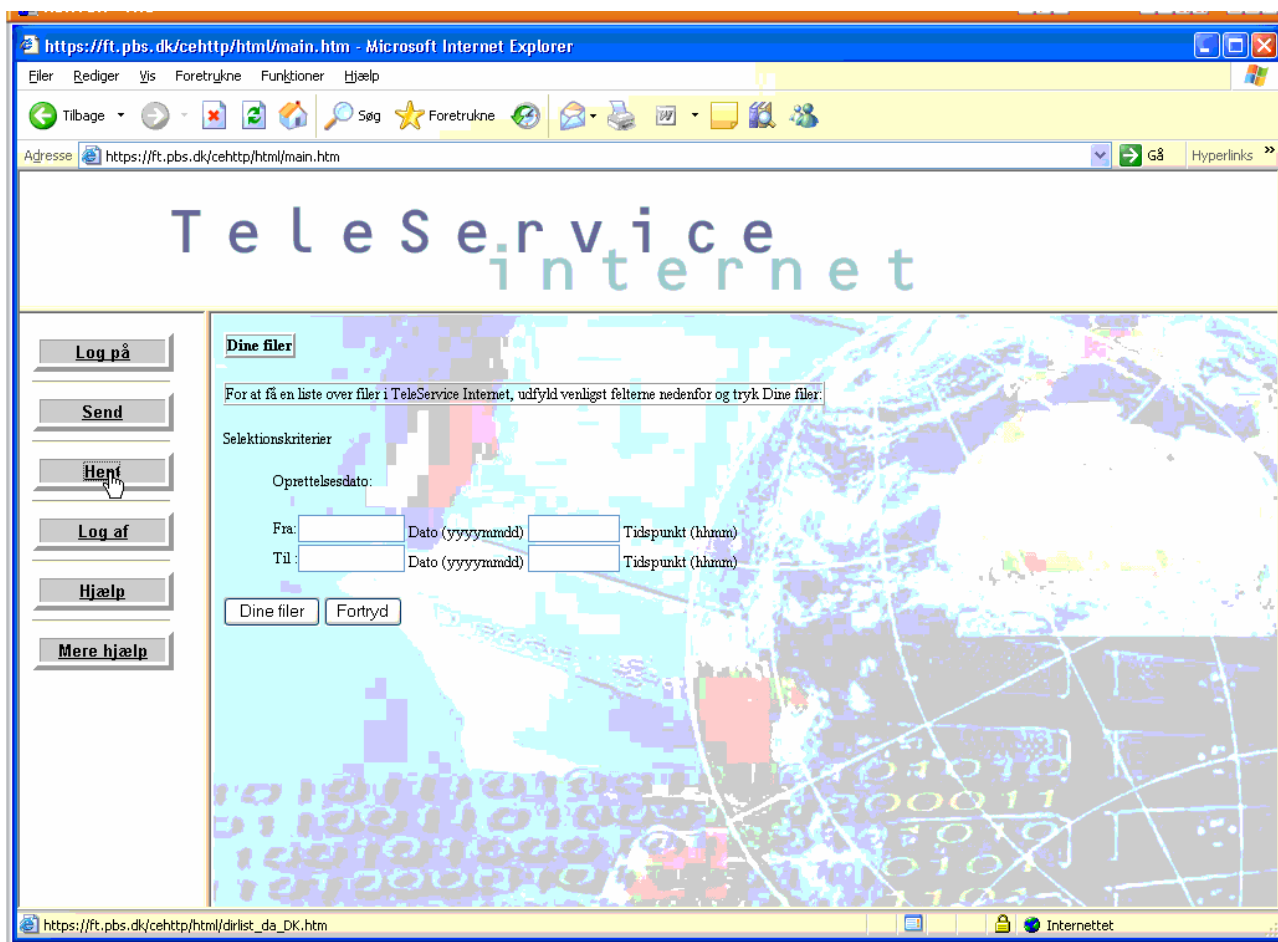

Filer der er klar til at hente.

Tryk på en af filerne og det næste skærbillede vises.

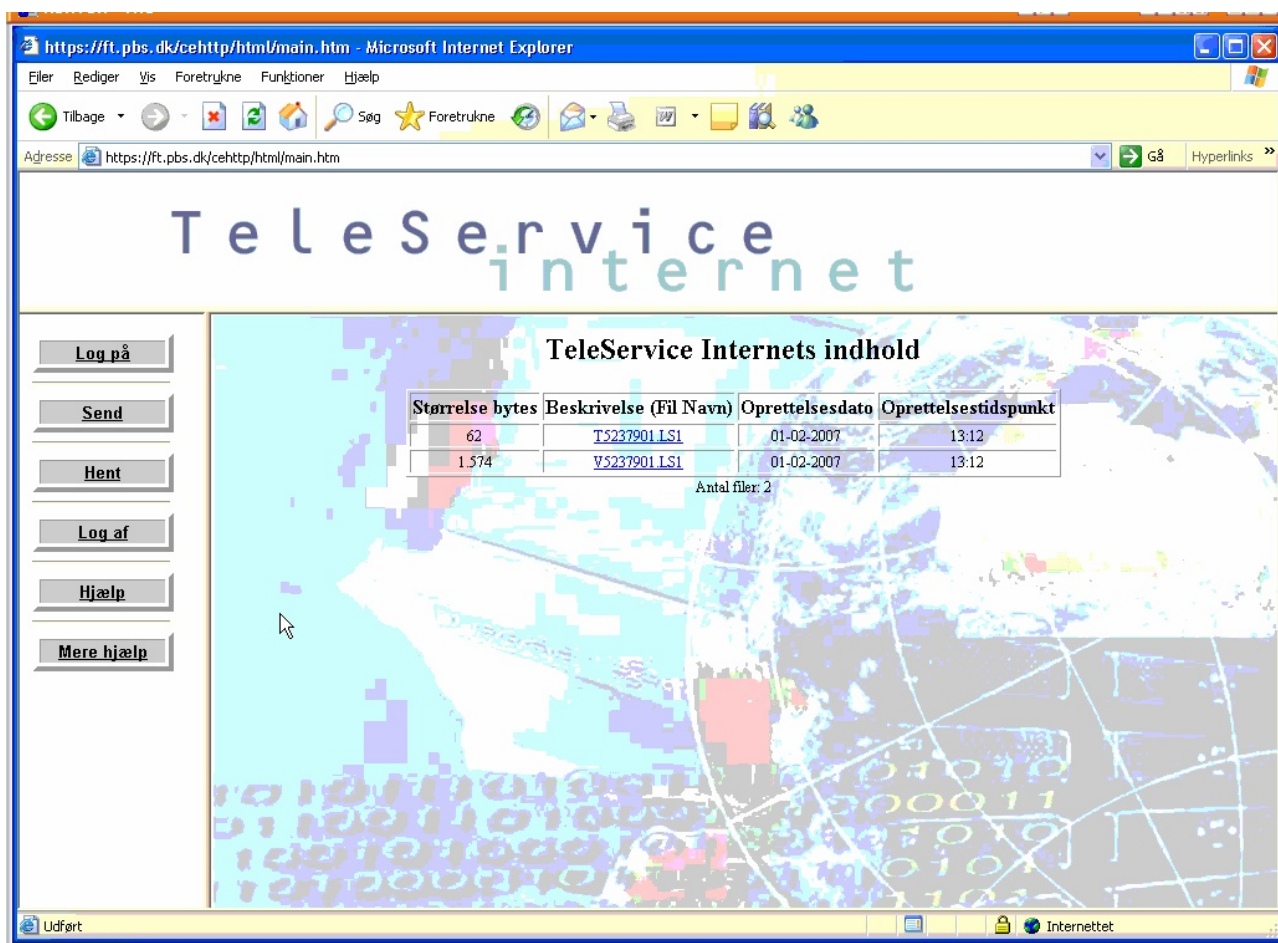

https://ft.pbs.dk/cehttp/html/main.htm - Microsoft Internet Explorer

Filer Rediger Vis Foretrykne Funktioner Hjælp

Tilbage Søg Foretrukne Gå Hyperlinks

Adresse https://ft.pbs.dk/cehttp/html/main.htm

TeleService internet

TeleService Internets indhold

Størrelse bytes	Beskrivelse (Fil Navn)	Oprettelsesdato	Oprettelsestidspunkt
62	TS237901.LS1	01-02-2007	13:12
1.574	VS237901.LS1	01-02-2007	13:12

Aantal filer: 2

Log på
Send
Hent
Log af
Hjælp
Mere hjælp

Udført Internettet

Tryk på knappen *Gem* og det næste skærbillede vises.

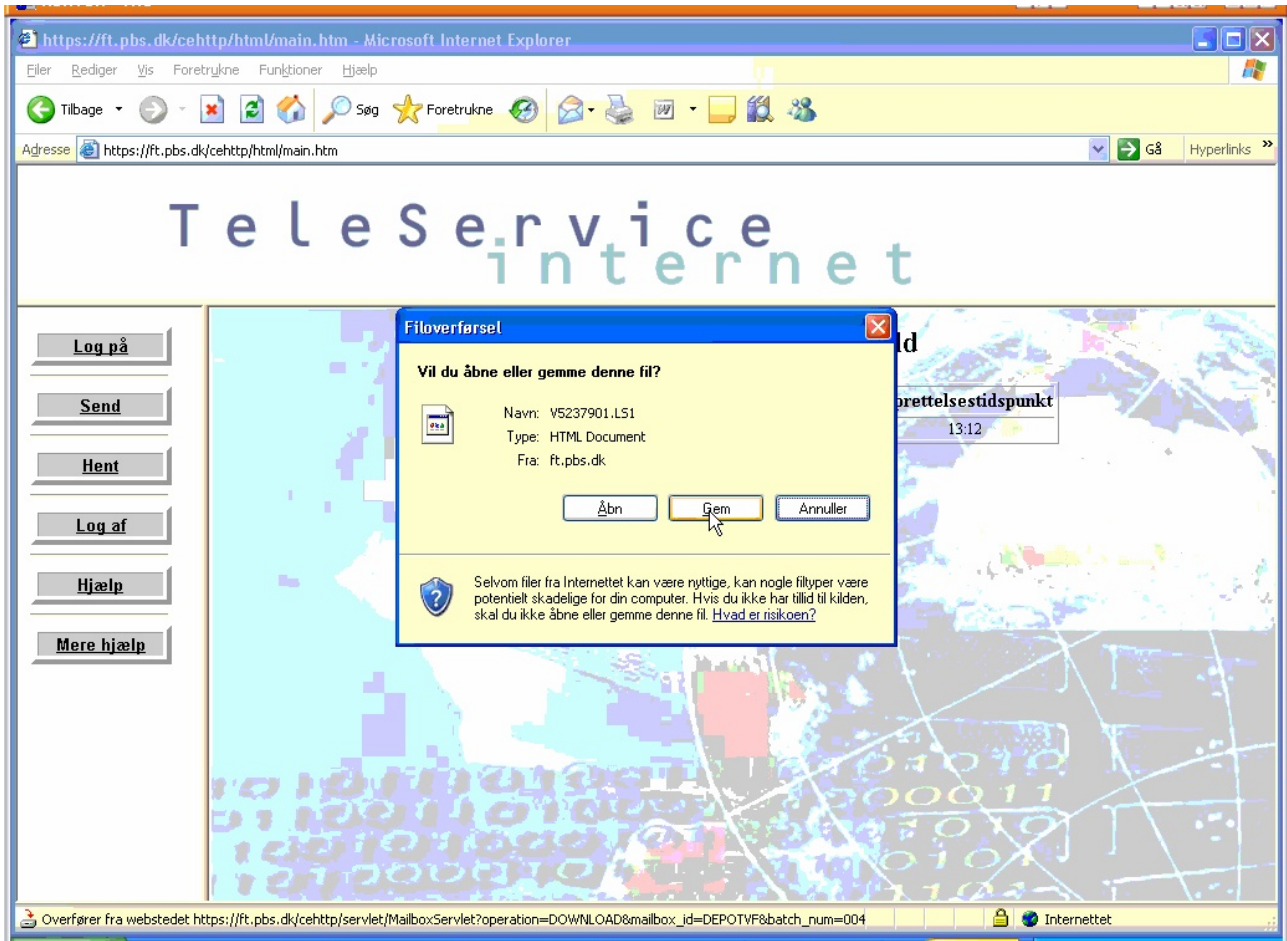

Fileerne skal gemmes i mappen **C:\LSPBS\PBSFiler\Modtag**. Hvis der vises **Modtag** i det øverste felt, så er mappen ok, hvis ikke så tryk på denne Computer og peg mappen ud via knapperne.

Denne Computer/Drev C:/LSPBS/PBSFiler/Modtag

Vigtigt! Ret feltet Filtype til Alle filer.

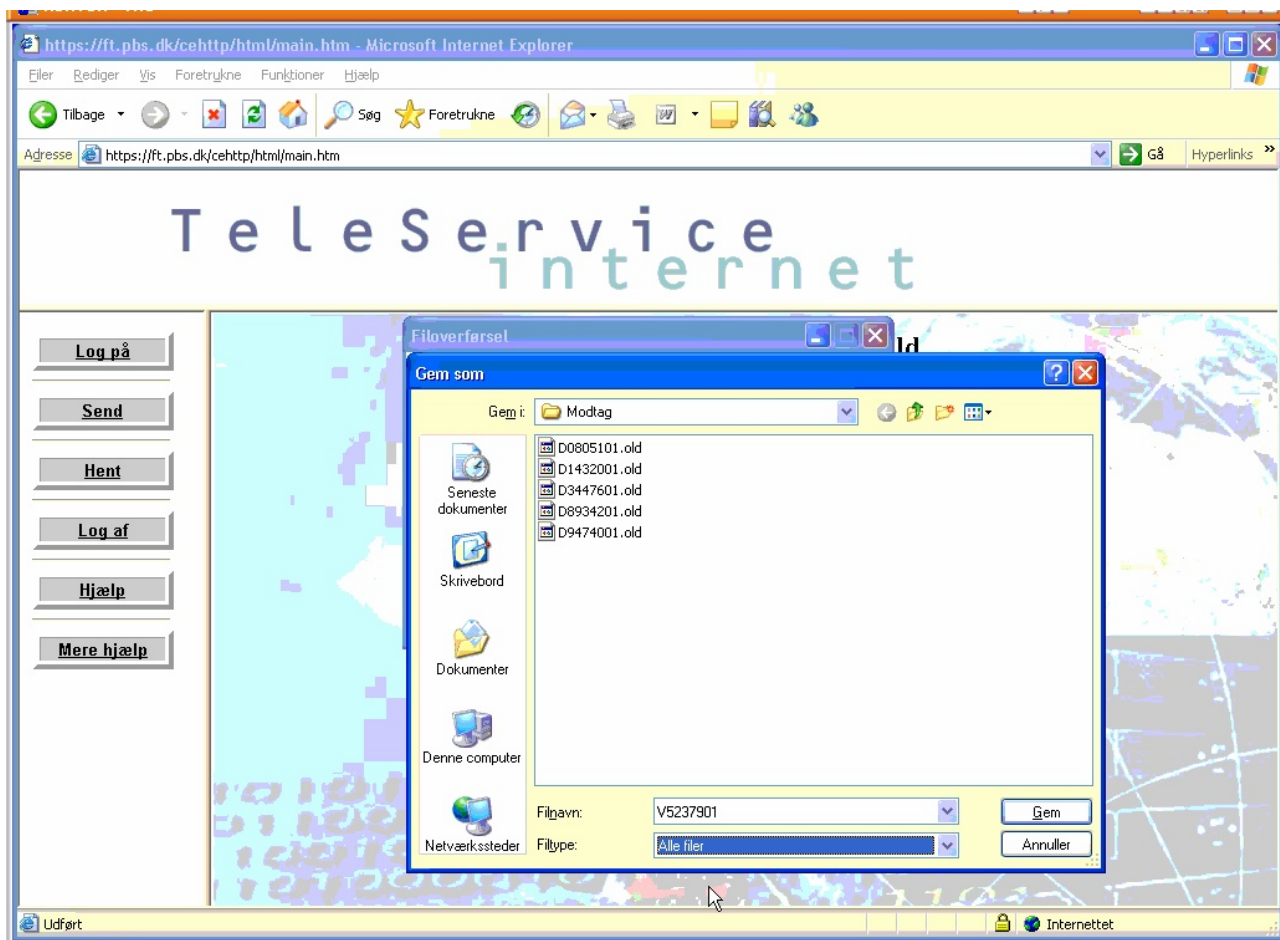

Når alle filerne er gemt i mappen **Modtag** så skal de indlæses i LS-PBS og det gøres med knappen **Kontroller filer**, her skal hver enkelt fil kontrolleres og hvis det er aftale oplysninger eller indbetalinger skal de opdateres. Se LS-PBS vejledningen for yderligere oplysninger.